

Stow. Gosp. Komunalny
Wysoczeń
16.06.2020r.

URZĄD MIASTA BEŁCHATOWA
KANCELARIA PREZYDENTA
97-400 Bełchatów, ul. Kościuszki 1

Pan
Piotr Wysocki
Przewodniczący Rady Miejskiej
w Bełchatowie

KP.110.15.2020

Bełchatów, 2020-06-16

Stosownie do § 42 i 43 Statutu Miasta Bełchatowa, przekazuję projekt Uchwały Rady Miejskiej w Bełchatowie w sprawie zaliczenia do kategorii dróg gminnych ulic na terenie miasta Bełchatowa.

Powyższy projekt, zostanie przedstawiony Radzie Miejskiej i jej Komisjom przez Pana Zbigniewa Pożyckiego – Dyrektora Wydziału Inżynierii i Ochrony Środowiska.

WICEPREZYDENT MIASTA

mgr Dariusz Matyśkiewicz

URZĄD MIASTA BEŁCHATOWA
Wydział Organizacyjny
Biuro Rady Miejskiej

Data wpływu... 16.06.20...

Znak sprawy... / podpis /

Projekt

z dnia 16 czerwca 2020 r.

Zatwierdzony przez

**UCHWAŁA NR
RADY MIEJSKIEJ W BEŁCHATOWIE**

z dnia 2020 r.

w sprawie zaliczenia do kategorii dróg gminnych ulic na terenie miasta Bełchatowa

Na podstawie art. 18 ust. 2 pkt. 15 ustawy z dnia 8 marca 1990 r. o samorządzie gminnym (Dz. U. z 2020 r. poz. 713) oraz art. 7 ust. 1 i ust. 2 ustawy z dnia 21 marca 1985 r. o drogach publicznych (Dz. U. z 2020 r. poz. 470) oraz na podstawie Uchwały Nr XII/83/2019 z dnia 30 września 2019 r. Rady Powiatu w Bełchatowie w sprawie pozbawienia dróg kategorii dróg powiatowych, Rada Miejska w Bełchatowie uchwala, co następuje:

§ 1. Zalicza się do kategorii dróg gminnych o znaczeniu lokalnym następujące ulice znajdujące się na terenie Miasta Bełchatowa:

- 1) **ulica Częstochowska** (na odcinku od ul. Świętojańskiej do ul. Południowej) zlokalizowana na działkach o numerach ewidencyjnych 2472/1, 544, 83/1 w obrębie 19 m. Bełchatowa;
- 2) **ulica Dąbrowskiego** (na odcinku od ul. 1 Maja do ul. Czyżewskiego) zlokalizowana na działce o numerze ewidencyjnym 373 w obrębie 10 m. Bełchatowa;
- 3) **ulica Harcerska** (na odcinku od ul. 1 Maja do ul. Czyżewskiego) zlokalizowana na działkach o numerach ewidencyjnych 517 w obrębie 10 m. Bełchatowa;
- 4) **ulica Mielczarskiego** (na odcinku od ul. Kościuszki do ul. Czaplinieckiej) zlokalizowana na działkach o numerach ewidencyjnych 711/3, 744/2, 524/1 w obrębie 09 m. Bełchatowa;
- 5) **ulica Wspólna** (na odcinku od ul. Czyżewskiego do ul. Olsztyńskiej) zlokalizowana na działce o numerze ewidencyjnym 92 w obrębie 11 m. Bełchatowa;

§ 2. Położenie i przebieg dróg, o których mowa w § 1, oznaczono na mapach stanowiących załączniki do niniejszej uchwały;

§ 3. Wykonanie uchwały powierza się Prezydentowi Miasta Bełchatowa.

§ 4. Uchwała wchodzi w życie po upływie 14 dni od dnia ogłoszenia w Dzienniku Urzędowym Województwa Łódzkiego.

Przewodniczący Rady
Miejskiej w Bełchatowie

Piotr Wysocki

PROJEKT POD WZGLĘDEM
formalno-prawnym
nie budzi zastrzeżeń

RP: 14/M.135 Bełchatów, dn. 16.06.2020

RADCA PRAWNY

mgr Piotr Skupiński

Projekt uchwały nie
podlega ewidencji
DYREKTOR
Wydziału Inżynierii i Ochrony Środowiska
inż. Zbigniew Pożycki

WICEPREZYDENT MIASTA

mgr Dariusz Matyskiewicz

Załącznik Nr 1 do uchwały Nr
Rady Miejskiej w Bełchatowie
z dnia.....2020 r.

ulica Częstochowska (na odcinku od ul. Świętojańskiej do ul. Południowej)

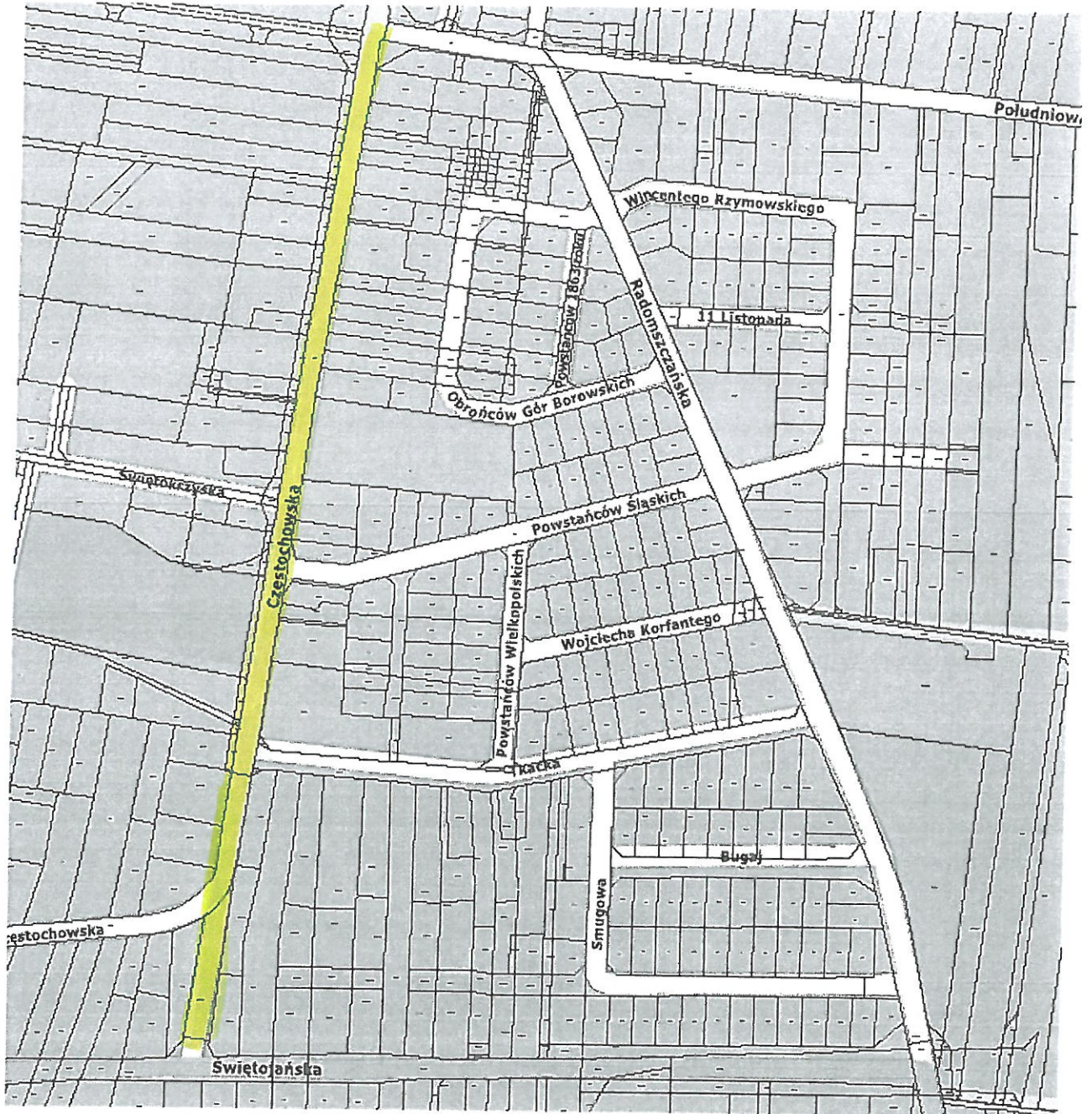

Załącznik Nr 2 do uchwały Nr
Rady Miejskiej w Bełchatowie
z dnia.....2020 r.

ulica Dąbrowskiego (na odcinku od ul. 1 Maja do ul. Czyżewskiego)

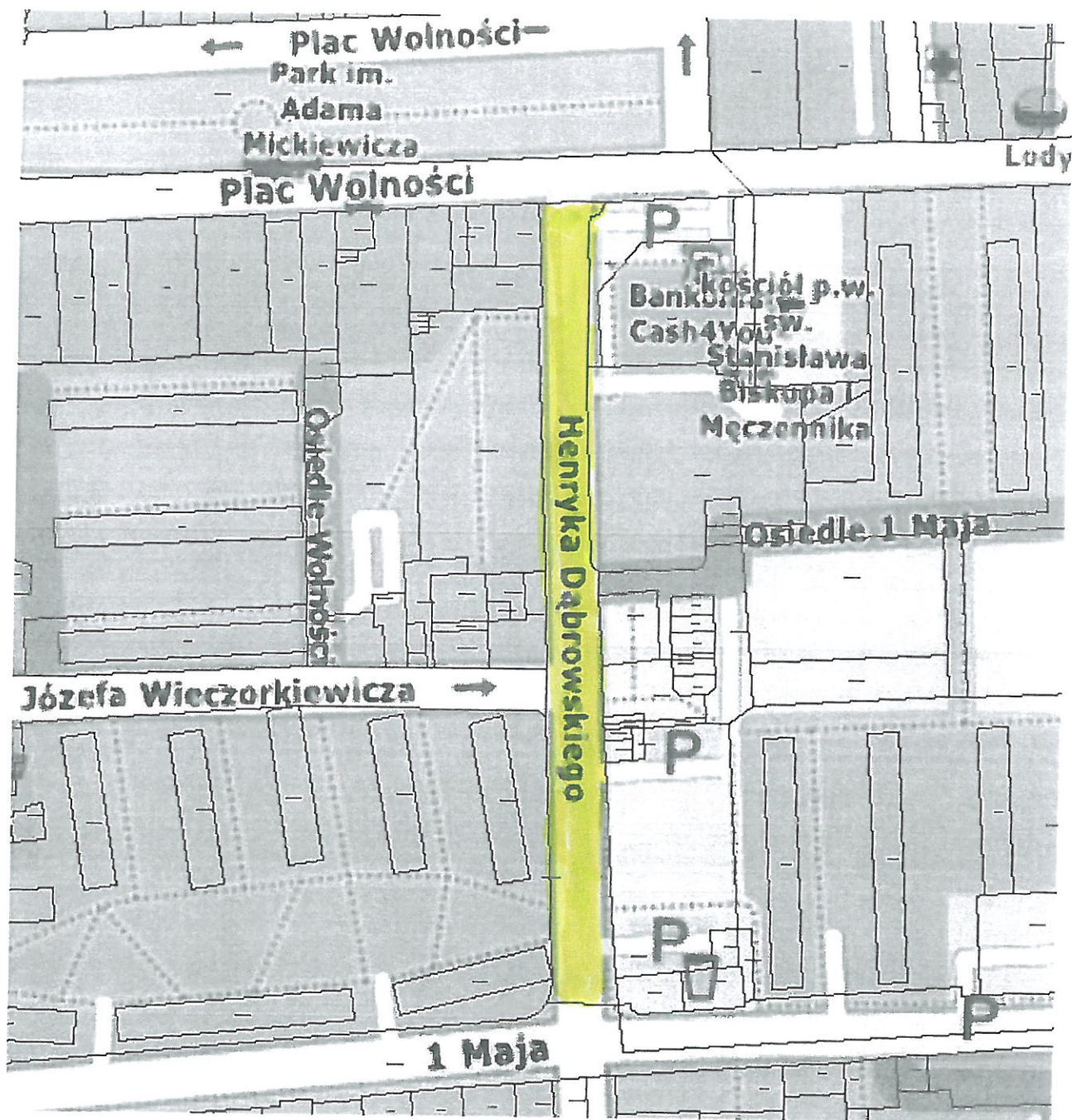

Załącznik Nr 3 do uchwały Nr
Rady Miejskiej w Bełchatowie
z dnia.....2020 r.

ulica Harcerska (na odcinku od ul. 1 Maja do ul. Czyżewskiego)

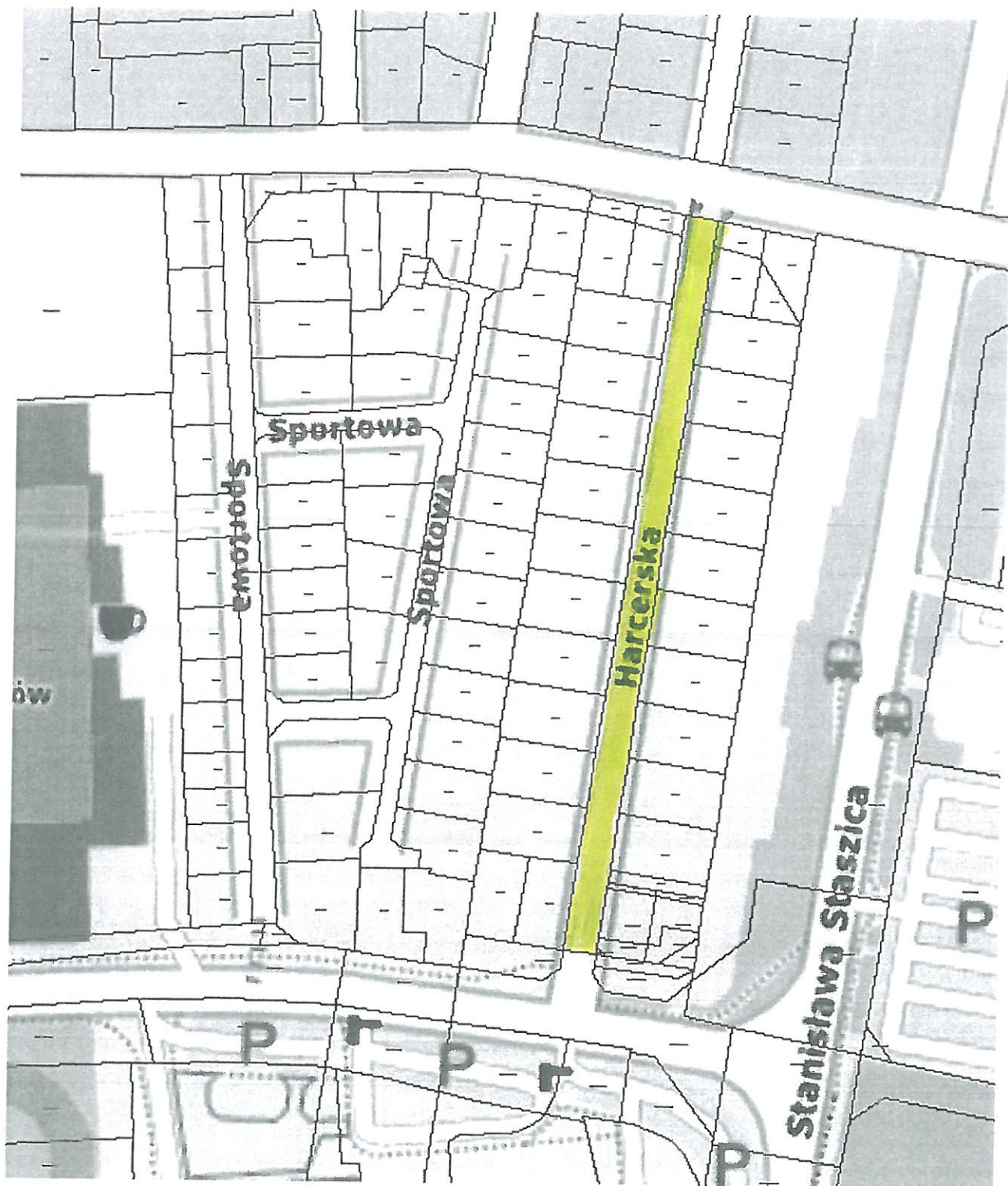

Załącznik Nr 4 do uchwały Nr
Rady Miejskiej w Bełchatowie
z dnia.....2020 r.

ulica Mielczarskiego (na odcinku od ul. Kościuszki do ul. Czaplinieckiej)

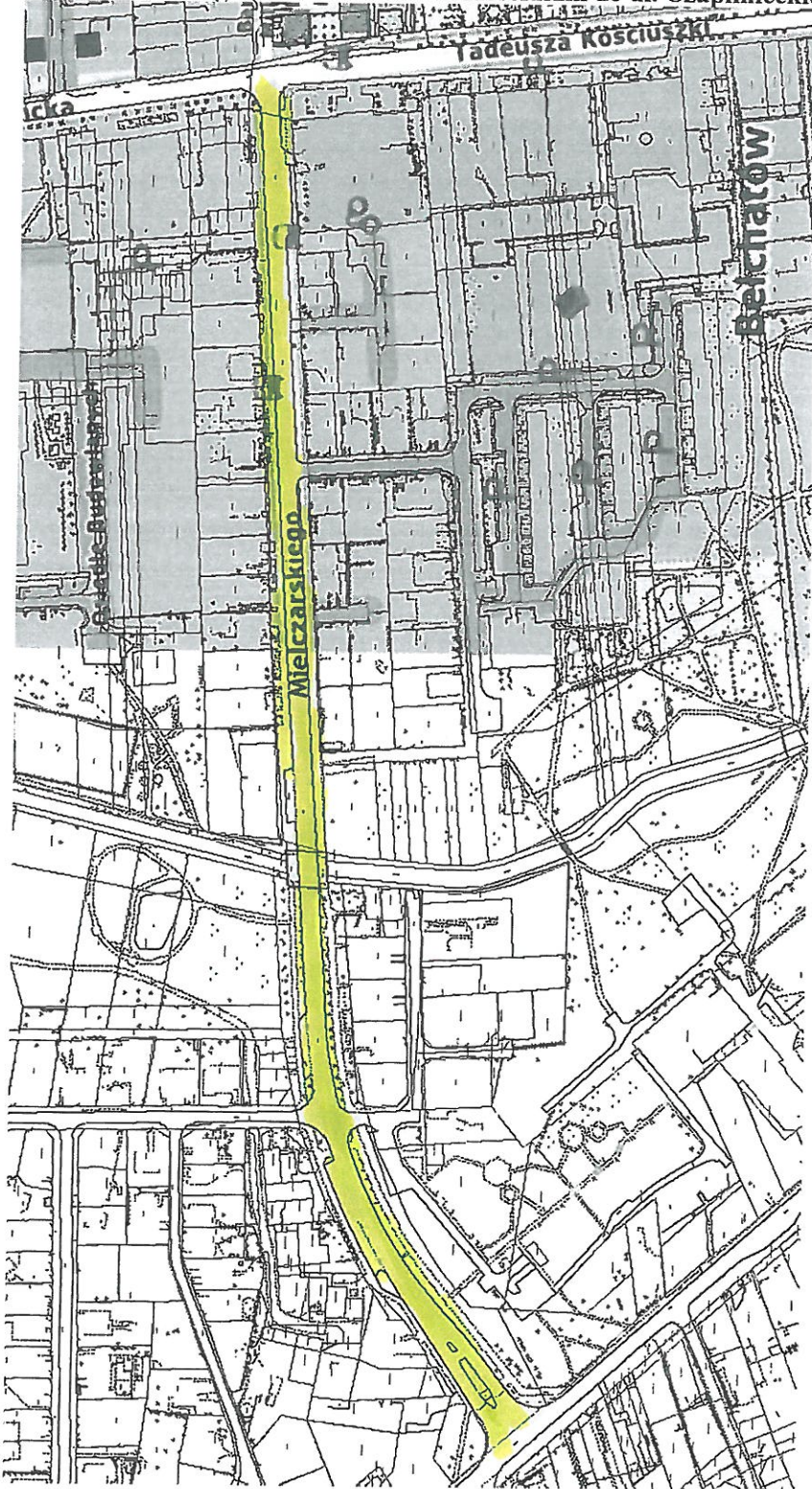

Załącznik Nr 5 do uchwały Nr
Rady Miejskiej w Bełchatowie
z dnia.....2020 r.

ulica Wspólna (na odcinku od ul. Czyżewskiego do ul. Olsztyńskiej)

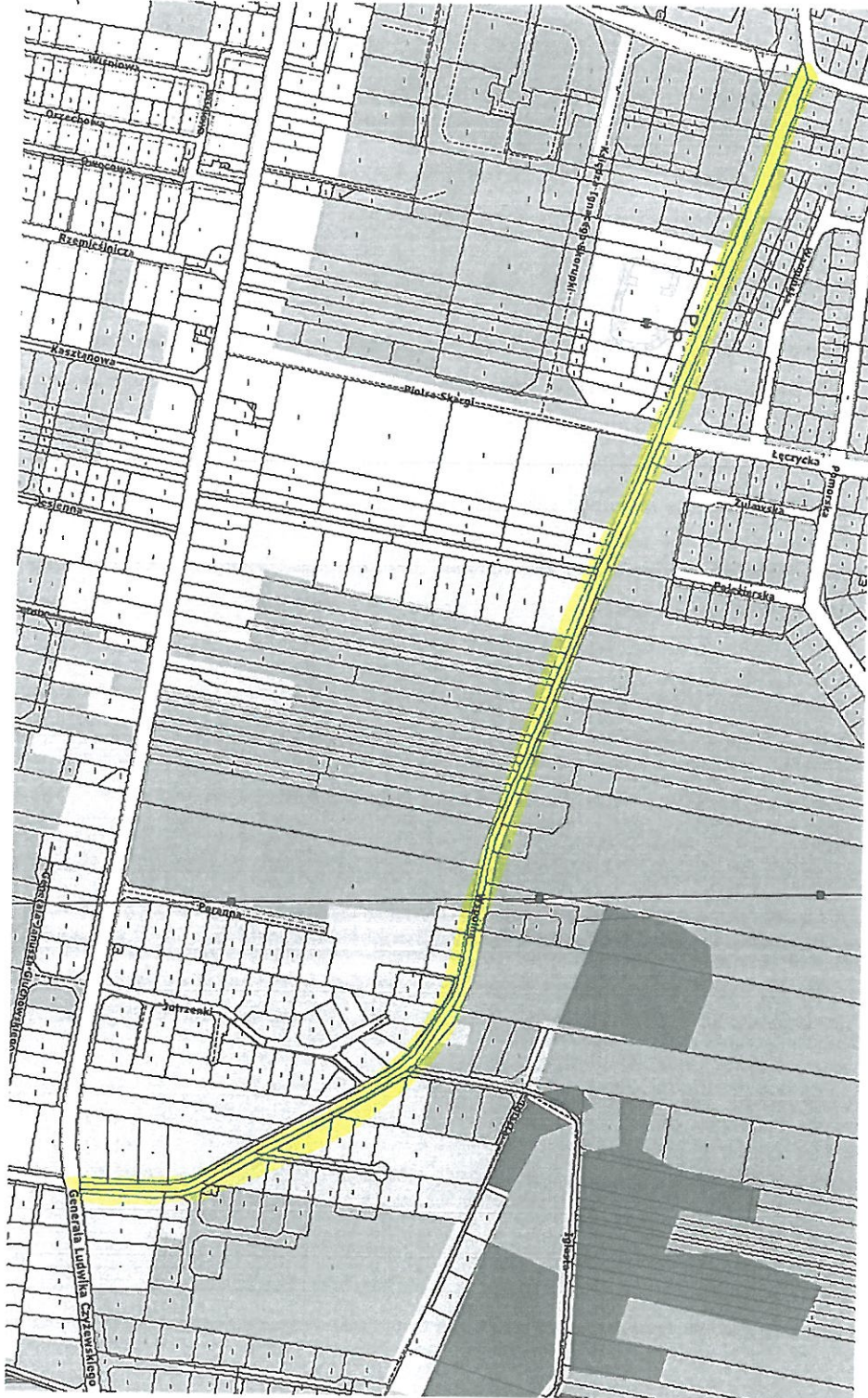

UZASADNIENIE

W myśl ustawy z dnia 21 marca 1985 roku o drogach publicznych (Dz. U. z 2020 r. poz. 470) drogą publiczną jest droga zaliczona do jednej z kategorii: krajowa, wojewódzka, powiatowa, gminna, z której może korzystać każdy, zgodnie z jej przeznaczeniem. Do dróg gminnych zalicza się drogi o znaczeniu lokalnym niezaliczone do innych kategorii, stanowiące uzupełniającą sieć dróg służących miejscowym potrzebom, z wyłączeniem dróg wewnętrznych.

Na podstawie art. 7 ust. 2 ww. ustawy zaliczenie dróg do kategorii dróg gminnych następuje w drodze uchwały rady gminy po zasięgnięciu opinii właściwego zarządu powiatu. Uchwałą Nr XII/83/2019 Rady Powiatu w Bełchatowie z dnia 30 września 2019 r. zdecydowano o pozbawieniu pięciu dróg położonych na terenie Miasta Bełchatowa kategorii dróg powiatowych.

W celu uporządkowania stanu formalno - prawnego oraz prawidłowego administrowania nowymi drogami, konieczne jest ich zaliczenie do kategorii dróg gminnych.

DYREKTOR
Wydziału Inżynierii i Ochrony Środowiska
Zbigniew Pożycki
inż. Zbigniew Pożycki