

DN/DO/JRPII/PW0938 /2020

Bełchatów, dn. 24.11.2020 r.

Urząd Miasta Bełchatowa
ul. Kościuszki 1
97-400 Bełchatów

Zakład Wodociągów i Kanalizacji „WOD.-KAN.” Sp. z o.o. w Bełchatowie w odpowiedzi na e-mail z dnia 23.11.2020r. dotyczący pytania skierowanego przez Radnego Grzegorza Gryczkę: „Które ulice mają szansę na doprowadzenie sieci wodno-kanalizacyjnej przy realizacji zadania dot. wykonania połączenia od ul. Grabowej do strefy przemysłowej w rejonie ul. Czaplinieckiej? W którym miejscu ul. Grabowej miałyby nastąpić połączenie sieci ze strefą Czapliniecka?” informuje, że:

1. Połączenie sieci wodociągowej w ul. Grabowej zaprojektowane zostało w działce nr ewid. 83/3 obręb 1 M. Bełchatów, w rejonie zatoczki autobusowej (w załączeniu dwie mapy przedstawiające przebieg zaprojektowanego wodociągu w ulicy Grabowej a następnie w terenie, gdzie nie ma nazw ulic – odcinek od węzła W1 do węzła W28).
2. Realizacja przedmiotowego zadania umożliwi utworzenie sieci pierścieniowej, tj. zapewni zasilanie dużego fragmentu sieci wodociągowej miasta z dwóch stron, co wpłynie na poprawę jakości i ciśnienia dostarczanej mieszkańcom wody. Ponadto ze względu na lokalizację w rejonie strefy przemysłowej, podniesie atrakcyjność regionu dla inwestorów poprzez udostępnienie kompletnej infrastruktury technicznej na przedmiotowym terenie. Wykonanie tego zadania będzie kontynuacją działań Spółki zmierzających do poprawy efektywności funkcjonowania systemu sieci wodociągowej i zapewnienia bezpieczeństwa dostaw wody dla mieszkańców Bełchatowa, które zostały rozpoczęte poprzez realizację Kontraktu 04 pn.: „Modernizacja poprzez przebudowę metodą bezwykopową istniejącej sieci wodociągowej na terenie Miasta Bełchatowa”, w ramach którego została przeprowadzona renowacja głównej magistrali wodociągowej w mieście.

WIC
ny
ZARZĄDU
cz Janik

PREZES ZARZĄDU
mgr inż. Piotr Pęczalski

Otrzymują:

1. Adresat;
2. JRPII aa.

MAPA DO CELÓW PROJEKTOWYCH
SKALA 1:500

Woj. Łódźskie GK.664.124.37.2019
Pow. bełchatowski Poziom odniesienia "Kronstadt 60"
M. Bełchatów 100101 1 Ulotka i spidryżdyk "2000 6/19"
Obr. 1 100101 100101 Aktualna na dzień 27.08.2019
2 100101 10002 Ugodzona w Z.U.D.
Dz. 1/3 100101 10001/3 Granice w/g ewidencji gruntów.
4 100101 100014 Nie ustalono słabejności gruntowej.
5/1 100101 10002 1/1 Lz nie ujawniono w ewidencji gruntów
Słójca 6.155.32.24.3.1 arkusz 2
6.155.32.24.4.4

Pełnomocnik do czynności w tym zakresie
Krzysztof Klimczak
ul. Koszów 11, 97-310 Moszczenica
tel. 604 177 753
klimczak.krzysztof.kk@gmail.com

Starosta Bełchatowski
Pawłowa Dorota
Grodzka 10/11
02.09.2019

Z up. STAROSTY
Małgorzata Dembska
INSPEKTOR W WYDZIALE GEODEZJI
KARTOGRAFII I MIASTOST. 31

Nie wyłącza się autorzy niniejszych poszczególnych
nie zgłaszanych do inwentaryzacji i ewidencji
jednostkami ewidencyjnymi i katastrów
Za prowadzenie niniejszej inwentaryzacji
godezyjnej, autorzy niniejszych inwentaryzacji
uprzedzić, że inwentaryzacja
nie zawiera inwentaryzacji

NINIEJSZA MAPA JEST ZGODNA Z ORYGINAŁEM MAPY DO CELÓW PROJEKTOWYCH
ZAEWIDENCJONOWANEJ POD NR P.1001.2019.2461

LEGENDA

- PROJEKTOWANA SIEĆ WODOCIĄGOWA
- PUNKTY CHARAKTERYSTYCZNE PROJEKTOWANEJ SIECI WODOCIĄGOWEJ
- ISTNIEJĄCE SIEĆ WODOCIĄGOWA DO WYŁĄCZENIA Z EKSPLOATACJI

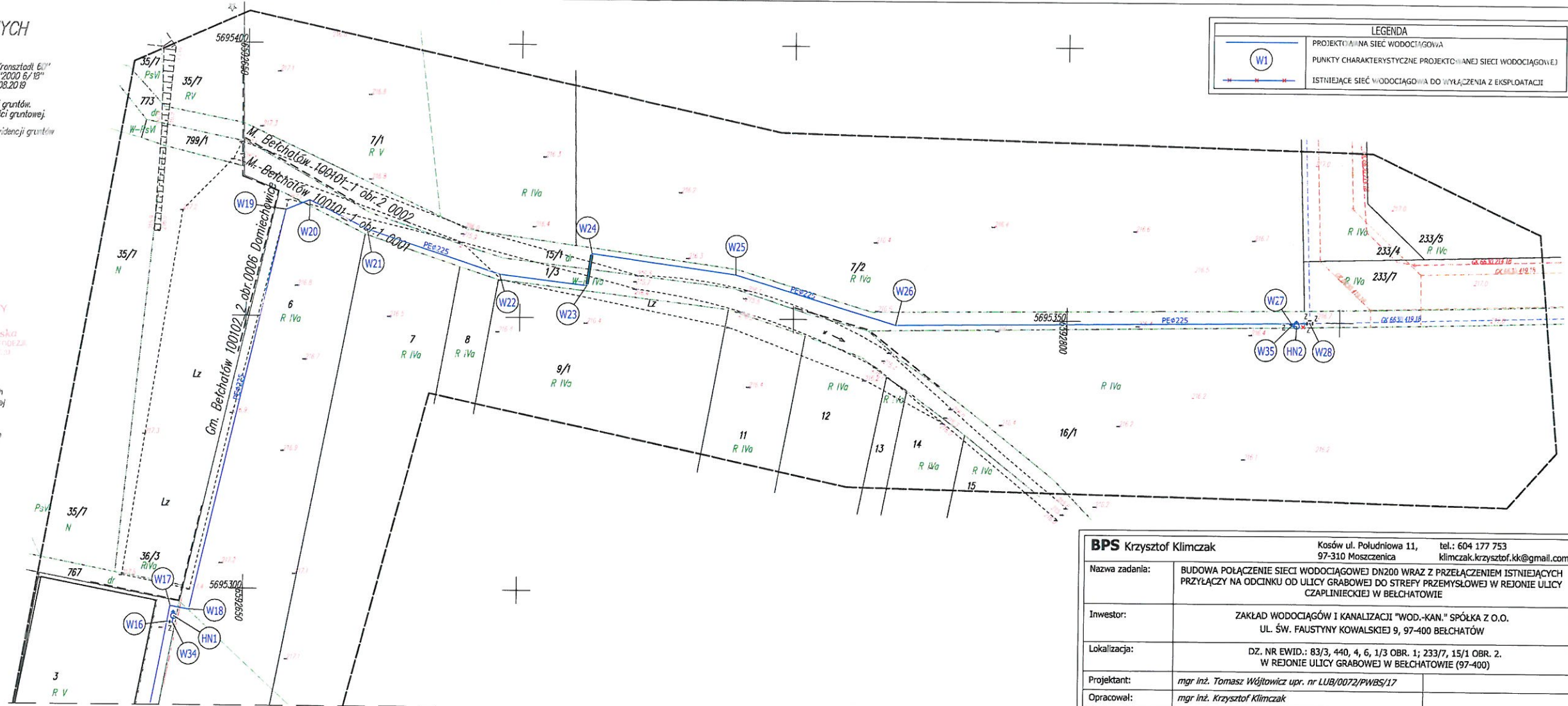

BPS Krzysztof Klimczak		Kosów ul. Południowa 11, tel.: 604 177 753 97-310 Moszczenica klimczak.krzysztof.kk@gmail.com	
Nazwa zadania:	BUDOWA POŁĄCZENIE SIECI WODOCIĄGOWEJ DN200 WRAZ Z PRZEŁĄCZENIEM ISTNIEJĄCYCH PRZYŁĄCZY NA ODCINKU OD ULICY GRABOWEJ DO STREFY PRZEMYSŁOWEJ W REJONIE ULICY CZAPLINECKIEJ W BEŁCHATOWIE		
Inwestor:	ZAKŁAD WODOCIĄGÓW I KANALIZACJI "WOD.-KAN." SPÓŁKA Z O.O. UL. ŚW. FAUSTYNY KOWALSKIEJ 9, 97-400 BEŁCHATÓW		
Lokalizacja:	DZ. NR EWID.: 83/3, 440, 4, 6, 1/3 OBR. 1; 233/7, 15/1 OBR. 2. W REJONIE ULICY GRABOWEJ W BEŁCHATOWIE (97-400)		
Projektant:	mgr inż. Tomasz Wójciszewski upr. nr LUB/0072/PWBS/17		
Opracował:	mgr inż. Krzysztof Klimczak		
Nazwa rysunku:	PLAN ZAGOSPODAROWANIA TERENU (W17-W28)		
Data:	wrzesień 2019 r.	Skala:	1:500
Stadium:	Projekt Budowlany	Nr rys.:	2

MAPA DO CELÓW PROJEKTOWYCH
 SKALA 1:500

Projektant: mgr inż. Tomasz Wiliński upr. nr LUB/0072/PWS/17
 Inwestor: ZAKŁAD WODOCIĄGÓW I KANALIZACJI "WOD.-KAN." SPÓŁKA Z O.O.
 ul. Św. Faustyny Kowalskiej 9, 97-400 Bełchatów

LEGENDA

PROJEKTOWANA SIĘĆ WODOCIĄGOWA
 ISTNIEJĄCA SIĘĆ WODOCIĄGOWA DO AKTYWIZACJI I EKSPLOATACJI

Wskazano na mapie istniejącą sieć wodociągową i projektowaną sieć wodociągową. Projektowana sieć wodociągowa jest przedstawiona w kolorze niebieskim, a istniejąca sieć wodociągowa w kolorze czerwonym. Linie przerywane oznaczają granice działek i terenów objętych projektem. Na mapie widoczne są również budynki, drogi i tereny zielone. Wskazano również punkty pomiarowe i przyłącza.

Wskazano na mapie istniejącą sieć wodociągową i projektowaną sieć wodociągową. Projektowana sieć wodociągowa jest przedstawiona w kolorze niebieskim, a istniejąca sieć wodociągowa w kolorze czerwonym. Linie przerywane oznaczają granice działek i terenów objętych projektem. Na mapie widoczne są również budynki, drogi i tereny zielone. Wskazano również punkty pomiarowe i przyłącza.



Data:	wzrost 2019 r.	Skala:	1:500	Stadium:	Projekt Budowlany	Nr rys.:	1
Nazwa rysunku:	PLAN ZAGOSPODAROWANIA TERENU (W1-W17)						
Opis:	mgr inż. Krzysztof Klimczak						
Projektant:	mgr inż. Tomasz Wiliński upr. nr LUB/0072/PWS/17						
Adres:	DZ. NR EWID. 82/3 kdz. 4, 6, 1/3 OR. 1, 23/7, 15/1 OR. 2, W REJONIE ULICY GRABOWEJ W BEŁCHATOWIE (97-400)						
Inwestor:	ZAKŁAD WODOCIĄGÓW I KANALIZACJI "WOD.-KAN." SPÓŁKA Z O.O., ul. Św. Faustyny Kowalskiej 9, 97-400 Bełchatów						
Nazwa zadania:	BUDOWA FAKTYCZNE SIĘCI WODOCIĄGOWEJ DN200 WRAZ Z PRZEKAZANIEM ISTNIEJĄCYCH CZYLIENICÓW W BEŁCHATOWIE						
Adres:	Krzysztof Klimczak, Koszów ul. Północna 11, tel.: 604 177 753						